

Al Maestro **Giuseppe Ravetto** per la sua vita dedicata all'evoluzione della Banda e per la passione e l'interesse che ha saputo infondere nei suoi giovani.
Grazie al suo esempio di vero Maestro di vita è riuscito a far emergere capacità e virtù in chi ha voluto seguirlo.

Piccolo

Maestro Ravetto

Pasodoble de Concierto

Ferrer Ferran

Allegro comodo

f

8 **mf** *cresc.* **f** *con brio* 23

24

28 4 35 *a tpo.* 9 **p** **mf**

46 *poco rit.* **f**

53 (1° x Tacet) (2° x Play) *a tpo.* **ff**

60

67 1. 5 *Play* 2. **f** *cresc.*

80 *leggero* **f** **mf** *poco rit.* **f** *cantabile*

90 *a tpo.* **mf** *espressivo*

100

109

cresc. *f*

114 *leggiero*

118

poco rit. *f*

128 *a tpo.*

129

mf *cantabile*

137

sfz *poco rit.*

148

a tpo. 36 1. 4 2. 2 *leggiero*

f

195

204

cresc. *ff*

poco rit. *ritenuto* 210 *a tpo.*

217

f

226

15 *f*

248

cresc. *ff*

Al Maestro **Giuseppe Ravetto** per la sua vita dedicata all'evoluzione della Banda e per la passione e l'interesse che ha saputo infondere nei suoi giovani.
Grazie al suo esempio di vero Maestro di vita è riuscito a far emergere capacità e virtù in chi ha voluto seguirlo.

Maestro Ravetto

Flute 1

Pasodoble de Concierto

Ferrer Ferran

Allegro comodo

f

7 *mf* *cresc.* *f* *con brio*

24

28 *cantabile* *poco rit.* *a tpo.* *mf*

37 *mf* *p* *mf*

46 *poco rit.* *f*

53 *a tpo.* *espressivo* *mf*

63 1.

73 *tr* *f* *cresc.* *leggiere* *f mf*

83 *poco rit.* (90) *a tpo.* *f cantabile* 3

91 *espressivo* *mf* 3 3

100

109 *cresc.* *f* (114) *leggiere*

116

124 *poco rit.* (128) *a tpo.* *f* 3 3

133 *cantabile* *mf* 3 3 3

140 *poco rit.* (148) *a tpo.* *sfz* 16

164

12 1. 4 2. 2

p

190

leggiero

8^{va}

f

201

(8^{va})

poco rit.

ritenuto

cresc. *ff*

210

a tpo.

f

222

espressivo

8^{va}

mf

230

(8^{va})

240

(8^{va})

f

249

(8^{va})

tr

cresc. *ff*

Al Maestro **Giuseppe Ravetto** per la sua vita dedicata all'evoluzione della Banda e per la passione e l'interesse che ha saputo infondere nei suoi giovani.
Grazie al suo esempio di vero Maestro di vita è riuscito a far emergere capacità e virtù in chi ha voluto seguirlo.

Maestro Ravetto

Flute 2

Pasodoble de Concierto

Ferrer Ferran

Allegro comodo

f

7 **mf** *cresc.* **f** *con brio*

24 **mf** *cantabile* *poco rit.* **f** *a tpo.*

28 **mf** *poco rit.* **f** *a tpo.*

37 **mf** **p** **mf**

46 **f** *poco rit.*

53 **mf** *espressivo*

63 **f**

73 *f* *cresc.* *f* *mf* *leggiere*

83 *f* *cantabile* *poco rit.* (90) *a tpo.*

93 *mf* *espressivo*

103

111 *cresc.* *f* *leggiere* (114)

118

126 *f* *poco rit.* (128) *a tpo.*

133 *mf* *cantabile*

140 *sfz* *poco rit.* (148) *a tpo.* 16

164 *p* **12** 1. **4** 2. **2**

190 *leggiere* *8va* *f*

201 *8va* *poco rit.* *ritenuto* *cresc.* *ff*

210 *a tpo.* *f*

222 *espressivo* *8va* *mf*

230 *8va*

240 *f*

249 *8va* *cresc.* *ff*

Al Maestro **Giuseppe Ravetto** per la sua vita dedicata all'evoluzione della Banda e per la passione e l'interesse che ha saputo infondere nei suoi giovani.
Grazie al suo esempio di vero Maestro di vita è riuscito a far emergere capacità e virtù in chi ha voluto seguirlo.

Maestro Ravetto

Oboe 1

Pasodoble de Concierto

Ferrer Ferran

Allegro comodo

f

7 **11** **p** *cresc.* 3

23 *con brio* **f** 3 3 6 6

27 5 **35** *a tpo.* 4 9

44 **p** **mf** 3 3 6 6 3

51 *poco rit.* **f** **53** *a tpo.* 3 3

61 *espressivo* **mf** 3 3 1.

71 *tr* **f** *cresc.* 2. **fmf** *leggero*

82 *poco rit.* **f** **90** *a tpo.* *cantabile* 3

91 *espressivo* **mf** 3 3

Al Maestro **Giuseppe Ravetto** per la sua vita dedicata all'evoluzione della Banda e per la passione e l'interesse che ha saputo infondere nei suoi giovani.
Grazie al suo esempio di vero Maestro di vita è riuscito a far emergere capacità e virtù in chi ha voluto seguirlo.

Maestro Ravetto

Oboe 2

Pasodoble de Concierto

Ferrer Ferran

Allegro comodo

f

8 **11** *p* *cresc.* **23** *con brio* *f*

24

28 **35** *a tpo.* *p* *mf*

46 *poco rit.* **53** *a tpo.* *f*

54 *espressivo* *mf*

65 **1.** *f*

76 **2.** *cresc.* *leggiero* *f* *mf*

84 *poco rit.* **90** *a tpo.* *f* *cantabile*

92 *espressivo*
mf 3 3

101

111 *cresc.* *f* 114 *leggiere*

121 *poco rit.* *f* 128 *a tpo.* 3 3

132 *cantabile* *mf* 3 3 3

141 *poco rit.* *sfz* 148 *a tpo.* 16 *p* cue Oboe 1

168 12 1. 4 2. 2 Play *leggiere* *f*

192

201 *poco rit.* *ritenuto* *cresc.* *ff*

210 *a tpo.* *f*

222 15 *f*

246 *cresc.* *ff*

Al Maestro **Giuseppe Ravetto** per la sua vita dedicata all'evoluzione della Banda e per la passione e l'interesse che ha saputo infondere nei suoi giovani.
Grazie al suo esempio di vero Maestro di vita è riuscito a far emergere capacità e virtù in chi ha voluto seguirlo.

Bassoon 1

Maestro Ravetto

Pasodoble de Concierto

Ferrer Ferran

Allegro comodo

f

7 **p**

15 3

22 **f** marcato 6 35 a tpo. 10

45 marcato poco rit. 53 a tpo. 3 **mf** **f**

57 **mf** espressivo

69 1. 2. **f** cresc.

80 **f** **mf** 3 3 cantabile

88 poco rit. a tpo. 90 **f**

99 *espressivo*
mf

111 *cresc.* *f* *marcato* (114)

120 *poco rit.* *sfz* *f* (128) *a tpo.*

129 (148) *a tpo.* 12 36

184 1. 4 2. 2 *marcato* *f*

197 *cresc.*

206 *poco rit.* *ritenuto* (210) *a tpo.* *ff* *sfz*

215 *f*

223 16 *f*

247 *cresc.* *ff*

Al Maestro **Giuseppe Ravetto** per la sua vita dedita all'evoluzione della Banda e per la passione e l'interesse che ha saputo infondere nei suoi giovani.
Grazie al suo esempio di vero Maestro di vita è riuscito a far emergere capacità e virtù in chi ha voluto seguirlo.

Bassoon 2

Maestro Ravetto

Pasodoble de Concierto

Ferrer Ferran

Allegro comodo

11

18

26

35

50

53

60

71

81

90

f *p* *marcato* *mf* *poco rit.* *a tpo.* *espressivo* *f* *cresc.* *f* *poco rit.* *cantabile* *mf* *a tpo.* *espressivo* *f* *mf*

101

112

121

130

140

190

200

210

222

248

Al Maestro **Giuseppe Ravetto** per la sua vita dedicata all'evoluzione della Banda e per la passione e l'interesse che ha saputo infondere nei suoi giovani.
Grazie al suo esempio di vero Maestro di vita è riuscito a far emergere capacità e virtù in chi ha voluto seguirlo.

E♭ Clarinet

Maestro Ravetto

Pasodoble de Concierto

Ferrer Ferran

Allegro comodo

f

8 **11** *mf* *cresc.* **23** *con brio* *f*

24 6 6 5

29 **4** **9** *a tpo.* *p* *mf* 3 3

47 *poco rit.* **53** *a tpo.* *f* 3 3

56 *espressivo* *mf* 3 3

66 1. *f* *tr* 2.

77 *leggiere* *cresc.* *f* *mf*

87 *poco rit.* **90** *a tpo.* *f* *cantabile* *espressivo* *mf*

98 *3*

108 *cresc.* *f* *114* *leggiero*

117 *poco rit.* *f*

128 *a tpo.* *mf* *cantabile*

136 *poco rit.*

146 *2* *148* *a tpo.* *31* *mf* *1.*

186 *poco rit.* *2* *2.* *leggiero* *f*

197 *poco rit.* *cresc.* *ff*

207 *ritenuto* *210* *a tpo.* *f*

220 *15* *f*

245 *cresc.* *ff*

Al Maestro **Giuseppe Ravetto** per la sua vita dedicata all'evoluzione della Banda e per la passione e l'interesse che ha saputo infondere nei suoi giovani.
Grazie al suo esempio di vero Maestro di vita è riuscito a far emergere capacità e virtù in chi ha voluto seguirlo.

Bb Clarinet 1

Maestro Ravetto

Pasodoble de Concierto

Ferrer Ferran

Allegro comodo

8 **f** 10 5

23 *con brio* **f** *p* *cresc.* 3 3 6 6

27 *cantabile* *poco rit.* **f** *mf* 5 7

34 *a tpo.* (35) *solo* *tutti* 3 **f** *mf* 3 3

46 *poco rit.* (53) *a tpo.* 6 6 3 **f** 3

54 *espressivo* 3 3 **f**

65 1. *tr* **f**

76 2. *leggiero* *cresc.* **f** *mf*

85 *poco rit.* (90) *a tpo.* **f** *cantabile* 3

95 *espressivo* **f** *mf* 3 3

105 *cresc.*

114 *leggiero*
f

125 *poco rit.*
f 128 *a tpo.*
3 3

134 *cantabile*
mf 3 3 3

142 *poco rit.* 148 *a tpo.*
espressivo
p *mf*

155 *cantabile*
mf *p* *mf*

167 *dolce*
p

178 1. *poco rit.* 2.
mf *p*

189 *leggiero*
f

199 *poco rit.* *ritenuto*
cresc. *ff*

210 *a tpo.*
f

223 *espressivo*
mf

235

244 *tr* *f*
cresc. *ff*

Al Maestro **Giuseppe Ravetto** per la sua vita dedicata all'evoluzione della Banda e per la passione e l'interesse che ha saputo infondere nei suoi giovani.
Grazie al suo esempio di vero Maestro di vita è riuscito a far emergere capacità e virtù in chi ha voluto seguirlo.

Bb Clarinet 2

Maestro Ravetto

Pasodoble de Concierto

Ferrer Ferran

Allegro comodo

8 **10**

23 *con brio* *p* *cresc.* 3 3 6 6

27 *f* *cantabile* *poco rit.* 5 7 *mf*

34 *a tpo.* 35 3 6 *p* *mf* 3 3

47 *poco rit.* 53 *a tpo.* 6 6 3 3

56 *f* *espressivo* 3 3 *mf*

67 1. *f* *cresc.* 2.

78 *leggiero* *f* *mf*

88 *poco rit.* 90 *a tpo.* *espressivo* *f* *cantabile* 3 *mf* 3 3

99

109 *cresc.* 114 *leggiero* *f*

118 *poco rit.* *f* 128 *a tpo.*

129 *cantabile* *mf*

137 *poco rit.* *espressivo* 148 *a tpo.* *p*

149 *mf* *mf* *p*

162 *cantabile* *mf* *dolce* *p*

174 *mf*

185 *poco rit.* 2. *leggiero* *p* *f*

196 *poco rit.* *cresc.* *ff*

207 *ritenuto* 210 *a tpo.* *f*

221 *espressivo* *mf*

233 *f*

244 *cresc.* *ff*

Al Maestro **Giuseppe Ravetto** per la sua vita dedicata all'evoluzione della Banda e per la passione e l'interesse che ha saputo infondere nei suoi giovani.
Grazie al suo esempio di vero Maestro di vita è riuscito a far emergere capacità e virtù in chi ha voluto seguirlo.

Bb Clarinet 3

Maestro Ravetto

Pasodoble de Concierto

Ferrer Ferran

Allegro comodo

f

8 **10**

con brio *p* *cresc.* 3 3

23 *f* 3 3 6 6

27 *cantabile* *poco rit.* 5 7 *mf*

34 *a tpo.* (35) 3 6 *p* *mf* 3 3

47 *poco rit.* (53) *a tpo.* 6 6 3 *f* 3

56 *espressivo* 3 3 3 *mf*

67 1. *f* *cresc.* 2.

78 *leggiero* *f* *mf* *espressivo*

89 *poco rit.* (90) *a tpo.* *f* *cantabile* 3 *mf* 3 3

100

110 (114) *leggiero* *f* *cresc.*

119

poco rit. 128 *a tpo.*

130

mf

138

poco rit. *espressivo* 148 *a tpo.*

p *mf*

150

mf *p*

163

cantabile *mf* *dolce* *p*

175

mf

186

poco rit. *p* *mf* *leggero* *f*

197

poco rit. *cresc.* *ff*

208

ritenuto 210 *a tpo.* *f*

221

espressivo *mf*

233

f

244

tr *cresc.* *ff*

Al Maestro **Giuseppe Ravetto** per la sua vita dedicata all'evoluzione della Banda e per la passione e l'interesse che ha saputo infondere nei suoi giovani.
Grazie al suo esempio di vero Maestro di vita è riuscito a far emergere capacità e virtù in chi ha voluto seguirlo.

Maestro Ravetto

Bass Clarinet

Pasodoble de Concierto

Ferrer Ferran

Allegro comodo

11

19 *marcato*
f con brio

29 *marcato*
p *mf*

46 *poco rit.* *a tpo.*
f

59 *mf* *cresc.*

72 *cantabile*
f *cresc.* *f* *mf*

83 *poco rit.* *a tpo.*
f

94 *mf*

107 *114* *marcato*
cresc. *f*

118 *poco rit.*

128 *a tpo.* *f* *mf* *sfz*

141 *poco rit.* 148 *a tpo.* *p*

154

167

181 1. *poco rit.* 2. *marcato* *f*

193

202 *poco rit.* *ritenuto* 210 *a tpo.* *cresc.* *ff* *sfz*

213 *f*

224 *mf*

236 *f*

247 *cresc.* *ff*

Al Maestro **Giuseppe Ravetto** per la sua vita dedicata all'evoluzione della Banda e per la passione e l'interesse che ha saputo infondere nei suoi giovani.
Grazie al suo esempio di vero Maestro di vita è riuscito a far emergere capacità e virtù in chi ha voluto seguirlo.

Maestro Ravetto

E♭ Alto Saxophone 1

Pasodoble de Concierto

Ferrer Ferran

Allegro comodo

f

7

p *cresc.* **f**

24

29

35 *a tpo.* **mf** *solo*

44 *tutti* **p** *mf*

49 *poco rit.* **f** *a tpo.*

53

59 *espressivo* **mf**

69 1. **f** *cresc.* 2.

80 *leggiero* **f** *mf* *poco rit.*

90 *a tpo.*
f ³ *cantabile* *mf* *espressivo* ³

101

111 *cresc.* *f* *leggero* 114

120 *f* *poco rit.* 128 *a tpo.*

131 12 148 *a tpo.* 36 1. 4

188 2. 2 *leggero* *f*

199 *cresc.*

206 *poco rit.* *ritenuto* 210 *a tpo.* *ff* *f*

218 12 *mf*

239 *f*

247 *cresc.* *tr* *ff*

Al Maestro **Giuseppe Ravetto** per la sua vita dedicata all'evoluzione della Banda e per la passione e l'interesse che ha saputo infondere nei suoi giovani.
Grazie al suo esempio di vero Maestro di vita è riuscito a far emergere capacità e virtù in chi ha voluto seguirlo.

Maestro Ravetto

E♭ Alto Saxophone 2

Pasodoble de Concierto

Ferrer Ferran

Allegro comodo

11 *f*

8 *p* *cresc.* 23 *f*

24 6 6 5

29 4 35 *a tpo.* 9 *p* *mf* 3 3

47 6 6 3 *f* 53 *poco rit.* *a tpo.* 3

56 *espressivo* 3 3 *mf* 3

66 1. *f* 2.

77 *cresc.* *leggero* 7 *poco rit.* 90 *a tpo.* *f* *cantabile* 3

93 **16** (114) *leggiero*
mf *f*

118 *poco rit.* (128) *a tpo.*
f

129 **12** (148) *a tpo.* **36**

184 1. **4** 2. **2** *leggiero*
f

197 *cresc.*

206 *poco rit.* *ritenuto* (210) *a tpo.*
ff *f*

218 **15**

241 *f*

247 *cresc.* *tr* *ff*

Al Maestro **Giuseppe Ravetto** per la sua vita dedicata all'evoluzione della Banda e per la passione e l'interesse che ha saputo infondere nei suoi giovani.
Grazie al suo esempio di vero Maestro di vita è riuscito a far emergere capacità e virtù in chi ha voluto seguirlo.

Maestro Ravetto

Bb Tenor Saxophone

Pasodoble de Concierto

Ferrer Ferran

Allegro comodo

8

17

25

46

54

66

77

86

98

f

p

cresc.

f

p *mf*

f

mf

cresc. *f*

cantabile *f* *mf*

poco rit. *f*

espressivo *mf*

23 *marcato*

35 *a tpo.*

53 *a tpo.*

1. 2.

110 *cresc.* *f* 114 *marcato*

120 *poco rit.* 128 *a tpo.* *sfz* *f*³

130 12 148 *a tpo. (1° x Tacet) (2° x Play)* *p*

152

164 *mf* *p*

177 1. 4 2. *mf* *f*

192 *marcato*

202 *poco rit.* *ritenuto* 210 *a tpo.* *cresc.* *ff* *sfz*

214 *espressivo* *f*

225 *mf*

236 *f*

247 *cresc.* *ff*

Al Maestro **Giuseppe Ravetto** per la sua vita dedicata all'evoluzione della Banda e per la passione e l'interesse che ha saputo infondere nei suoi giovani.
Grazie al suo esempio di vero Maestro di vita è riuscito a far emergere capacità e virtù in chi ha voluto seguirlo.

Maestro Ravetto

Baritone Saxophone

Pasodoble de Concierto

Ferrer Ferran

Allegro comodo

f *p*

11

18 *cresc.* *f* *marcato* (23)

28 6 10 *a tpo.* *marcato* *poco rit.* *mf* *f*

53 *a tpo.* *mf*

65 1. *cresc.* *f*

76 2. *cantabile* *cresc.* *f* *mf* 3 3

85 *poco rit.* *a tpo.* (90) *f*

95

108

120

131

188

199

210

222

247

Al Maestro **Giuseppe Ravetto** per la sua vita dedicata all'evoluzione della Banda e per la passione e l'interesse che ha saputo infondere nei suoi giovani.
Grazie al suo esempio di vero Maestro di vita è riuscito a far emergere capacità e virtù in chi ha voluto seguirlo.

Maestro Ravetto

F Horn 1

Pasodoble de Concierto

Ferrer Ferran

Allegro comodo

f *p*

12 *cresc.* *f* *marcato* (23)

27 *p* *a tpo.* (35) **6**

42 *marcato* *poco rit.* *mf* *f*

(53) *a tpo.* *mf*

64 *f* 1. **2**

76 *cresc.* *f* *poco rit.* (90) *a tpo.* *p* *f* **6**

93 *mf*

105 *marcato* (114) **3** **2** *f* *poco rit.*

118 (128) *a tpo.* *sfz* *f*

129

140

poco rit.

mf

a tpo.

148

p

152

164

175

1.

186

poco rit.

2.

f

marcato

197

cresc.

206

poco rit.

ritenuto

210

a tpo.

ff

sfz

217

f

mf

228

239

f

248

cresc.

ff

Al Maestro **Giuseppe Ravetto** per la sua vita dedita all'evoluzione della Banda e per la passione e l'interesse che ha saputo infondere nei suoi giovani.
Grazie al suo esempio di vero Maestro di vita è riuscito a far emergere capacità e virtù in chi ha voluto seguirlo.

Maestro Ravetto

F Horn 2

Pasodoble de Concierto

Ferrer Ferran

Allegro comodo

13 *f* *p*

23 *marcato* *f*

27 *cresc.* 6 35 *a tpo.* 8 *marcato* *p* *mf*

49 *poco rit.* 53 *a tpo.* *f*

60 *mf* 1.

71 2 *f* *cresc.* 6 *f* 2.

88 *poco rit.* 90 *a tpo.* *p* *f* *mf*

100

111 3 114 2 *marcato* *f*

124 *poco rit.* 128 *a tpo.* *sfz* *f*

134 *poco rit.*
mf

146 *a tpo.*
p

157

168

179 *poco rit.*
1. 2.

190 *marcato*
f

199 *poco rit.* *ritenuto*
cresc. *ff* *sfz*

210 *a tpo.*
f

220
mf

229

239
f

248
cresc. *ff*

Al Maestro **Giuseppe Ravetto** per la sua vita dedita all'evoluzione della Banda e per la passione e l'interesse che ha saputo infondere nei suoi giovani.
Grazie al suo esempio di vero Maestro di vita è riuscito a far emergere capacità e virtù in chi ha voluto seguirlo.

Maestro Ravetto

F Horn 3

Pasodoble de Concierto

Ferrer Ferran

Allegro comodo

13 *f* *p*

23 *marcato* *f*

27 *p* *mf* *f*

52 *poco rit.* *a tpo.* 53

62 *mf* 1. 2.

73 *f* *cresc.* *f* *p* *poco rit.* 6

90 *a tpo.* *f* *mf*

101

111 3 2 *marcato* *f*

124 *poco rit.* *a tpo.* 128 *sfz* *f*

134

mf

143

p

148 a tpo.

153

162

172

182

1. *poco rit.* 2. *f*

192

marcato

201

cresc. *ff* *sfz* *poco rit.* *ritenuto* 210 a tpo.

213

f

225

mf

236

f

247

cresc. *ff*

Al Maestro **Giuseppe Ravetto** per la sua vita dedicata all'evoluzione della Banda e per la passione e l'interesse che ha saputo infondere nei suoi giovani.
Grazie al suo esempio di vero Maestro di vita è riuscito a far emergere capacità e virtù in chi ha voluto seguirlo.

Maestro Ravetto

F Horn 4

Pasodoble de Concierto

Ferrer Ferran

Allegro comodo

13 *f* *p* (23) *marcato* *f* *cresc.*

27 6 (35) *a tpo.* 10 *marcato* *mf*

51 *poco rit.* (53) *a tpo.* *f*

62 1. 2. *mf*

73 2. 6 *f* *cresc.* *f* *p* *poco rit.*

(90) *a tpo.* *f* *mf*

101

111 3 (114) 2 *marcato* *f*

124 *poco rit.* (128) *a tpo.* *sfz* *f*

134 *poco rit.*
mf

146 *a tpo.*
p

157

167

178 *poco rit.*
1. 2.

189 *marcato*
f

199 *poco rit.* *ritenuto*
cresc. *ff* *sfz*

210 *a tpo.*
f

219
mf

229

239
f

248
cresc. *ff*

Al Maestro **Giuseppe Ravetto** per la sua vita dedicata all'evoluzione della Banda e per la passione e l'interesse che ha saputo infondere nei suoi giovani.
Grazie al suo esempio di vero Maestro di vita è riuscito a far emergere capacità e virtù in chi ha voluto seguirlo.

Bb Flugelhorn 1

Maestro Ravetto

Pasodoble de Concierto

Ferrer Ferran

Allegro comodo

f *p*

11 *f* *marcato*

26 *mf* *marcato*

51 *f* *poco rit.* *a tpo.*

62 *mf* *cresc.* *f* *mf*

77 *cresc.* *f* *p* *f* *cantabile*

93 *mf* *cresc.*

114 *marcato*
f

125 *poco rit.* *f* 128 *a tpo.*
f

136 12 148 *a tpo.* 36 1. 4 2. 4 *marcato*
f

196 *cresc.*

205 *poco rit.* *ritenuto* 210 *a tpo.*
ff

217 *f* 14

240 *mf* ————— *f*

249 *cresc.* *ff*

Al Maestro **Giuseppe Ravetto** per la sua vita dedicata all'evoluzione della Banda e per la passione e l'interesse che ha saputo infondere nei suoi giovani.
Grazie al suo esempio di vero Maestro di vita è riuscito a far emergere capacità e virtù in chi ha voluto seguirlo.

Bb Flugelhorn 2

Maestro Ravetto

Pasodoble de Concierto

Ferrer Ferran

Allegro comodo

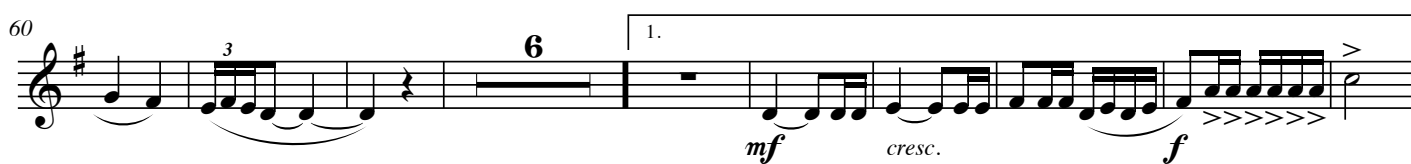
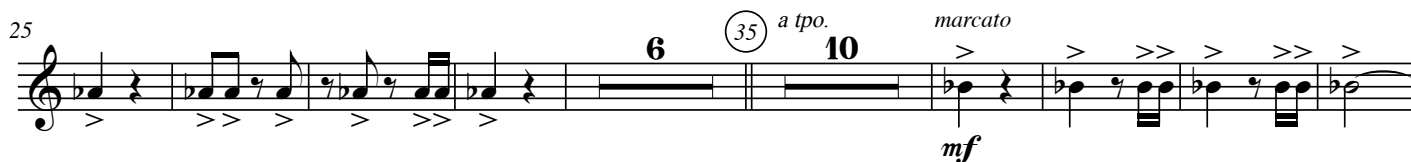

113 114 *marcato*
f

124 *poco rit.* 128 *a tpo.*
f

134 148 *a tpo.* 12 36 1. 4 2. 4 *marcato*
f

194

204 *poco rit.* *ritenuto* 210 *a tpo.*
cresc. *ff*

217 14 *f* *mf*

241 *f*

249 *cresc.* *ff*

Al Maestro **Giuseppe Ravetto** per la sua vita dedicata all'evoluzione della Banda e per la passione e l'interesse che ha saputo infondere nei suoi giovani.
Grazie al suo esempio di vero Maestro di vita è riuscito a far emergere capacità e virtù in chi ha voluto seguirlo.

Bb Trumpet 1

Maestro Ravetto

Pasodoble de Concierto

Ferrer Ferran

Allegro comodo

98 **12** **114** *mf* *cresc.* *f* *marcato*

119 *poco rit.* *f*

128 *a tpo.* **148** *a tpo.* **36**

184 **4** **4** *marcato* *f*

199 *poco rit.* *ritenuto* *cresc.* *ff*

210 *a tpo.* *f*

223 **14** *mf* *f*

246 *cresc.* *ff*

Al Maestro **Giuseppe Ravetto** per la sua vita dedicata all'evoluzione della Banda e per la passione e l'interesse che ha saputo infondere nei suoi giovani.
Grazie al suo esempio di vero Maestro di vita è riuscito a far emergere capacità e virtù in chi ha voluto seguirlo.

Bb Trumpet 2

Maestro Ravetto

Pasodoble de Concierto

Ferrer Ferran

Allegro comodo

114 *marcato*
f

125 *poco rit.* *f* (128) *a tpo.* 3

136 12 (148) *a tpo.* 36 1. 4 2. 4 *marcato* *f*

196 *cresc.*

205 *poco rit.* *ff* *ritenuto* (210) *a tpo.* *f*

219 14 *mf*

241 *f*

249 *cresc.* *ff*

Al Maestro **Giuseppe Ravetto** per la sua vita dedicata all'evoluzione della Banda e per la passione e l'interesse che ha saputo infondere nei suoi giovani.
Grazie al suo esempio di vero Maestro di vita è riuscito a far emergere capacità e virtù in chi ha voluto seguirlo.

Bb Trumpet 3

Maestro Ravetto

Pasodoble de Concierto

Ferrer Ferran

Allegro comodo

11 *f* *p* *f* *marcato* *f*

25 *f* *mf* *marcato* *mf*

50 *f* *poco rit.* *a tpo.* *f*

60 *mf* *cresc.* *f*

75 *mf* *cresc.* *f* *p* *f cantabile* *poco rit.* *a tpo.*

91 *mf* *cresc.*

113 114 *marcato*
f

124 *poco rit.* 128 *a tpo.*
f

133 148 *a tpo.*
12 36 1. 4 2. 4

192 *marcato*
f

200 *poco rit.* *ritenuto*
cresc. *ff*

210 *a tpo.*
f

224 14
mf *f*

247 *cresc.* *ff*

Al Maestro **Giuseppe Ravetto** per la sua vita dedicata all'evoluzione della Banda e per la passione e l'interesse che ha saputo infondere nei suoi giovani.
Grazie al suo esempio di vero Maestro di vita è riuscito a far emergere capacità e virtù in chi ha voluto seguirlo.

C Trombone 1

Maestro Ravetto

Pasodoble de Concierto

Ferrer Ferran

Allegro comodo

12 *f* *p*

26 *f* *p* *35* a tpo.

41 *mf* *marcato*

51 *f* *poco rit.* *53* a tpo.

62 *mf* *mf* *cresc.* *1.* Play

72 *f* *cresc.* *f* *7* *2.* Play

88 *p* *f* *90* a tpo. *cue Horn 4* *mf*

100 *mf* *Play*

111 *cresc.* *f* *114* *marcato*

122 *poco rit.* *a tpo.* *sfz* *f*

132 *cue Horn 4* *Play* *mf* *mf*

144 *poco rit.* *148* *a tpo.* *cue Horn 4* *p*

155

166

177 *(1° x Play) (2° x Tacet)* *1.* *poco rit.* *2.* *p*

190 *marcato* *f*

200 *poco rit.* *ritenuto* *cresc.* *ff* *sfz*

210 *a tpo.* *f*

222 *14* *mf* *f*

246 *cresc.* *ff*

Al Maestro **Giuseppe Ravetto** per la sua vita dedita all'evoluzione della Banda e per la passione e l'interesse che ha saputo infondere nei suoi giovani.
Grazie al suo esempio di vero Maestro di vita è riuscito a far emergere capacità e virtù in chi ha voluto seguirlo.

C Trombone 2

Maestro Ravetto

Pasodoble de Concierto

Ferrer Ferran

Allegro comodo

f *p*

12 *f* *marcato*

27 *p* *a tpo.* *6* *35*

42 *marcato* *poco rit.* *mf* *f*

53 *a tpo.* *cue Horn 3* *mf*

64 *mf* *cresc.* *1.* *Play*

73 *f* *mf* *cresc.* *f* *p* *poco rit.* *2.* *7*

90 *a tpo.* *f* *cue Horn 3* *mf*

102 *Play* *mf* *cresc.*

112 *f* *marcato* *114*

123 *poco rit.* **128** *a tpo.*
sfz \longleftarrow *f*

134 *cue Horn 3* *Play* *poco rit.*
mf \longleftarrow *mf*

147 **148** *a tpo.* *cue Horn 3*
p

158

169

180 *(1° x Play) (2° x Tacet)* 1. *poco rit.* 2.
p \longleftarrow *f*

191 *marcato*

200 *poco rit.*
cresc. *ff*

208 *ritenuto* **210** *a tpo.*
sfz

218 *f* 14

240 *mf* \longleftarrow *f*

249 *cresc.* *ff*

Al Maestro **Giuseppe Ravetto** per la sua vita dedicata all'evoluzione della Banda e per la passione e l'interesse che ha saputo infondere nei suoi giovani.
Grazie al suo esempio di vero Maestro di vita è riuscito a far emergere capacità e virtù in chi ha voluto seguirlo.

Maestro Ravetto

C Trombone 3

Pasodoble de Concierto

Ferrer Ferran

Allegro comodo

f **p**

12 **f** *marcato* (23)

26 **p** (35) *a tpo.* 6

42 *marcato* **mf** **f** *poco rit.*

(53) *a tpo.* **mf** *cue Horn 3*

64 **mf** *cresc.* **f** *Play*

76 **mf** *cresc.* **f** *poco rit.* (90) *a tpo.* **p** **f**

95 **mf** *cue Horn 3*

106 **mf** *cresc.* (114) **f** *marcato* *Play*

117 **sfz** *poco rit.*

128 *a tpo.* *f* *mf* cue Horn 3

137 *mf* Play *poco rit.*

148 *a tpo. cue Horn 3* *p*

159

170

179 (1° x Play) (2° x Tacet) *p* *poco rit.* 1. 2.

190 *marcato* *f*

199 *poco rit.* *cresc.* *ff*

207 *ritenuto* (210) *a tpo.* *sfz*

217 *f* 14

240 *mf* *f*

249 *cresc.* *ff*

Al Maestro **Giuseppe Ravetto** per la sua vita dedicata all'evoluzione della Banda e per la passione e l'interesse che ha saputo infondere nei suoi giovani.
Grazie al suo esempio di vero Maestro di vita è riuscito a far emergere capacità e virtù in chi ha voluto seguirlo.

C Euphonium 1

Maestro Ravetto

Pasodoble de Concierto

Ferrer Ferran

Allegro comodo

f **p**

10

17 **cresc.** **f** **marcato**

24 **mf** **6** **35** *a tpo.* **10** **marcato**

49 *poco rit.* **f** **53** *a tpo.* **3** **3**

60 **mf** *espressivo* **1.**

71 **cresc.** **f** **cresc.** **f** *poco rit.*

81 *cantabile* **mf** **3** **3**

90 *a tpo.* **f** *espressivo* **mf**

103 **cresc.**

113 *marcato*
f

124 *poco rit.* *a tpo.*
sfz *f* ³

134 *a tpo. (1° x Tacet) (2° x Play)*
p ¹² ¹⁴⁸

156 *mf*

167 *p*

179 *mf* *f* *marcato*
^{1.} ⁴ ^{2.}

193

202 *poco rit.* *ritenuto* *a tpo.*
cresc. *ff* *sfz* ²¹⁰

213 *f*

224 *espressivo*
mf

236 *f*

248 *cresc.* *ff*

Al Maestro **Giuseppe Ravetto** per la sua vita dedicata all'evoluzione della Banda e per la passione e l'interesse che ha saputo infondere nei suoi giovani.
Grazie al suo esempio di vero Maestro di vita è riuscito a far emergere capacità e virtù in chi ha voluto seguirlo.

Bb Euphonium 1

Maestro Ravetto

Pasodoble de Concierto

Ferrer Ferran

Allegro comodo

f *p*

10

17 *cresc.* *f*

24 *marcato* 6 35 *a tpo.* 10 *marcato* *mf*

49 *poco rit.* 53 *a tpo.* 3 *f*

60 *espressivo* *mf* 1.

71 2. *cresc.* *f* *cresc.* *f*

81 *cantabile* *mf* 3 3 *poco rit.*

90 *a tpo.* *f* *espressivo* *mf*

103 *cresc.*

113 114 *marcato*
f

124 *poco rit.* 128 *a tpo.*
sfz *f* ³

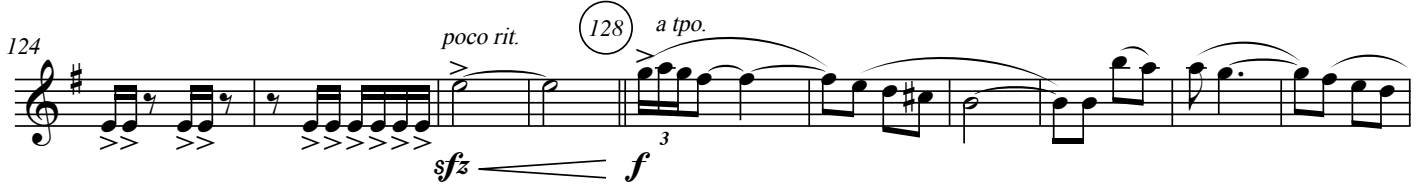

134 148 *a tpo. (1° x Tacet) (2° x Play)*
p **12**

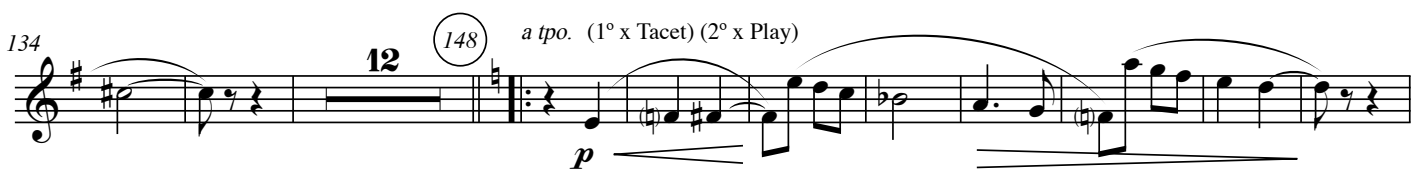

156 *mf*

167 *p*

179 *mf* *f* *marcato*
1. **4** 2.

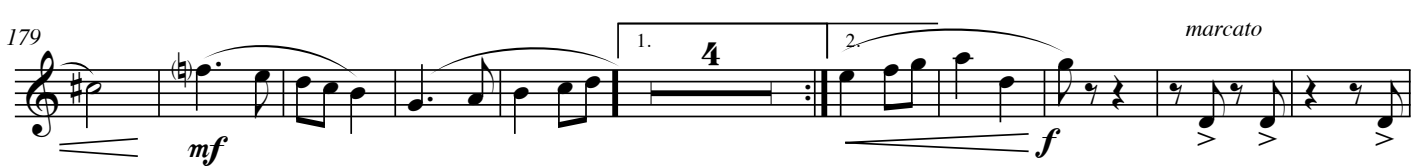

193

202 *cresc.* *poco rit.* *ritenuto* 210 *a tpo.*
ff *sfz*

213 *f*

224 *espressivo*
mf

236 *f*

248 *cresc.* *ff*

Al Maestro **Giuseppe Ravetto** per la sua vita dedicata all'evoluzione della Banda e per la passione e l'interesse che ha saputo infondere nei suoi giovani.

Grazie al suo esempio di vero Maestro di vita è riuscito a far emergere capacità e virtù in chi ha voluto seguirlo.

C Euphonium 2

Maestro Ravetto

Pasodoble de Concierto

Ferrer Ferran

Allegro comodo

f *p*

11

18 *cresc.* *f* *marcato*

26 6 35 10 *marcato* *mf*

51 *f* *poco rit.* 53 *a tpo.* *mf*

62 *espressivo* 1. *cresc.*

73 2. *cantabile* *f* *mf* 3

83 *poco rit.* *a tpo.* 90 *f*

93 *espressivo* *mf*

106 114

cresc. **f**

115 *marcato*

124 *poco rit.* 128 *a tpo.*

sfz **f**³

133 148 *a tpo. (1° x Tacet) (2° x Play)*

12 **p**

154

164

mf **p**

176

mf

190 *marcato*

f

200 *poco rit.* *ritenuto* 210 *a tpo.*

cresc. **ff** **sfz**

211

f

222 12

mf **f**

245

cresc. **ff**

Al Maestro **Giuseppe Ravetto** per la sua vita dedita all'evoluzione della Banda e per la passione e l'interesse che ha saputo infondere nei suoi giovani.
Grazie al suo esempio di vero Maestro di vita è riuscito a far emergere capacità e virtù in chi ha voluto seguirlo.

Bb Euphonium 2

Maestro Ravetto

Pasodoble de Concierto

Ferrer Ferran

Allegro comodo

f *p*

11

18 *cresc.* *f* *marcato*

26 6 35 10 *marcato* *mf*

51 *poco rit.* 53 *a tpo.* *f* *mf*

62 *espressivo* 1. *cresc.*

73 2. *cantabile* *f* *mf* 3

83 *poco rit.* 90 *a tpo.* *f*

93 *espressivo* *mf*

106 (114)

cresc. f

115 *marcato*

124 *poco rit.* (128) *a tpo.*

sfz f

133 (148) *a tpo. (1° x Tacet) (2° x Play)*

12 p

154

164

mf p

176

mf

190 *marcato*

200 *poco rit.* *ritenuto* (210) *a tpo.*

cresc. ff sfz

211

f

222 (12)

mf f

245

cresc. ff

Al Maestro **Giuseppe Ravetto** per la sua vita dedita all'evoluzione della Banda e per la passione e l'interesse che ha saputo infondere nei suoi giovani.
Grazie al suo esempio di vero Maestro di vita è riuscito a far emergere capacità e virtù in chi ha voluto seguirlo.

Violoncello

Maestro Ravetto

Pasodoble de Concierto

Ferrer Ferran

Allegro comodo

f *p*

11

18 *cresc.* *f* *marcato*

26 6 35 10 *marcato* *mf*

51 *f* *poco rit.* 53 *a tpo.* *mf*

62 *espressivo* 1. *cresc.*

73 2. *cantabile* *f* *mf* 3

83 *f* *poco rit.* *a tpo.* 90

93 *espressivo* *mf*

106 *cresc.* 114 *f*

Al Maestro **Giuseppe Ravetto** per la sua vita dedita all'evoluzione della Banda e per la passione e l'interesse che ha saputo infondere nei suoi giovani.
Grazie al suo esempio di vero Maestro di vita è riuscito a far emergere capacità e virtù in chi ha voluto seguirlo.

C Bases (Tuba)

Maestro Ravetto

Pasodoble de Concierto

Ferrer Ferran

Allegro comodo

12 (23) marcato

cresc. **f**

25 6 (35) a tpo.

p

41 marcato poco rit.

mf **f**

(53) a tpo.

mf

66 1. 2.

cresc. **f** cresc.

78 7 poco rit. (90) a tpo.

f **mf** **f**

96

mf

109 (114) marcato

cresc. **f**

120

poco rit. (128) *a tpo.*
sfz *f*

130

mf

143

poco rit. (148) *a tpo.*
p

155

167

181

1. *poco rit.* 2. *marcato*
f

193

204

poco rit. *ritenuto* (210) *a tpo.*
cresc. *ff* *sfz*

216

f *mf*

229

f

243

cresc. *ff*

Al Maestro **Giuseppe Ravetto** per la sua vita dedicata all'evoluzione della Banda e per la passione e l'interesse che ha saputo infondere nei suoi giovani.
Grazie al suo esempio di vero Maestro di vita è riuscito a far emergere capacità e virtù in chi ha voluto seguirlo.

Bb Bases (Tuba)

Maestro Ravetto

Pasodoble de Concierto

Ferrer Ferran

Allegro comodo

f *p*

12 *cresc.* *f* *marcato* (23)

25 *p* *a tpo.* (35) **6**

41 *marcato* *poco rit.* *mf* *f*

53 *a tpo.* *mf*

66 *cresc.* *f* *cresc.* 1. 2.

78 *f* *poco rit.* *mf* *f* *a tpo.* (90) **7**

96 *mf*

109 *cresc.* *f* *marcato* (114)

Al Maestro **Giuseppe Ravetto** per la sua vita dedicata all'evoluzione della Banda e per la passione e l'interesse che ha saputo infondere nei suoi giovani.
Grazie al suo esempio di vero Maestro di vita è riuscito a far emergere capacità e virtù in chi ha voluto seguirlo.

Double Bass

Maestro Ravetto

Pasodoble de Concierto

Ferrer Ferran

Allegro comodo

13 *f* *p*

23 *cresc.* *f* *marcato*

26 *p* 6 35 *a tpo.*

42 *mf* *f* *marcato* *poco rit.* 53 *a tpo.*

54 *mf* *pizz.*

67 1. *arco* *cresc.* *f* 2. *arco* *cresc.*

79 *f* *mf* *f* *poco rit.* 90 *a tpo.* 7

97 *mf* *pizz.*

109 *cresc.* *f* *arco* *marcato* 114

121 *poco rit.* (128) *a tpo.*
sfz *f*

132 *pizz.*
mf

145 *poco rit.* (148) *a tpo.* *pizz.*
p

159

172 1.

185 *poco rit.* 2. *arco* *marcato*
f

197 *poco rit.*
cresc. *ff*

207 *ritenuto* (210) *a tpo.*
sfz *f*

220 *pizz.*
mf

233 *arco*
f

247 *cresc.*
ff

Al Maestro **Giuseppe Ravetto** per la sua vita dedita all'evoluzione della Banda e per la passione e l'interesse che ha saputo infondere nei suoi giovani.
Grazie al suo esempio di vero Maestro di vita è riuscito a far emergere capacità e virtù in chi ha voluto seguirlo.

Timpani

Maestro Ravetto

Pasodoble de Concierto

Ferrer Ferran

Allegro comodo

1. *f* *cresc.* *p* 2

13 *cresc.* *f* 23

26 6 35 *a tpo.* 10 *marcato* *mf*

51 *poco rit.* 53 *a tpo.* 7 *f*

69 1. 2. 4 7 *poco rit.* *mf* *cresc.* *f* *f* *mf*

90 *a tpo.* 2 14 *p* *cresc.* 114 *marcato* *f*

116

126 *poco rit.* (128) *a tpo.* 2 14 (148) *a tpo.* 36

184 1. 4 2. 2

198 *poco rit.* *ritenuto* (210) *a tpo.*

211 2

223 16

250 *marcato*

Al Maestro **Giuseppe Ravetto** per la sua vita dedicata all'evoluzione della Banda e per la passione e l'interesse che ha saputo infondere nei suoi giovani.
Grazie al suo esempio di vero Maestro di vita è riuscito a far emergere capacità e virtù in chi ha voluto seguirlo.

Maestro Ravetto

Mallets
Glockenspiel

Pasodoble de Concierto

Ferrer Ferran

Allegro comodo

22 (23) 12 (35) *a tpo.* 4 Lira (Glockenspiel) 11

53 *a tpo.* 9 *mf* 1. 6

76 2. 13 (90) *a tpo.* 7 *f*

103 8 (114) 14 (128) *a tpo.* *f*

131 8 *poco rit.* 3 *sfz*

(148) *a tpo.* 36 1. 4 2. 22 (210) *a tpo.* 31 *f*

243 8

Al Maestro **Giuseppe Ravetto** per la sua vita dedicata all'evoluzione della Banda e per la passione e l'interesse che ha saputo infondere nei suoi giovani.
Grazie al suo esempio di vero Maestro di vita è riuscito a far emergere capacità e virtù in chi ha voluto seguirlo.

Percussion 1
Snare Drum

Maestro Ravetto

Pasodoble de Concierto

Ferrer Ferran

Allegro comodo

Caja (Snare Drum)

105

114

marcato

116

125

poco rit. 128 a tpo.

135

poco rit.

148

a tpo. 36 1. 4 2. 2

195

cresc.

205

poco rit. ritenuto 210 a tpo.

217

228

240

248

Al Maestro **Giuseppe Ravetto** per la sua vita dedita all'evoluzione della Banda e per la passione e l'interesse che ha saputo infondere nei suoi giovani.
Grazie al suo esempio di vero Maestro di vita è riuscito a far emergere capacità e virtù in chi ha voluto seguirlo.

Percussion 2
Castanets, Triangle,
Jingle Bells,

Maestro Ravetto

Pasodoble de Concierto

Ferrer Ferran

Allegro comodo

Castañuelas (Castanets)

7

ff *mf*

15

cresc. *f*

24

11

35

Triangulo (Triangle)

9

53

16

p

a tpo.

69

1. 7

2. 4

Castañuelas (Castanets)

f *mf*

84

poco rit.

90

a tpo.

91

23

114

Cascabeles (Jingle Bells)

f

124

poco rit.

128

a tpo.

8

Triangulo (Triangle)

mf

144 *poco rit.* **3** **148** *a tpo.* **16** **Triangulo (Triangle)** **13**

p

184 1. **4** 2. **2** **Cascabeles (Jingle Bells)**

f

195 **7**

a tpo. **210** **Castañuelas (Castanets)**

ff

218

226 **Triangulo (Triangle)**

mf

240 **Castañuelas (Castanets)**

f

249

ff

Al Maestro **Giuseppe Ravetto** per la sua vita dedita all'evoluzione della Banda e per la passione e l'interesse che ha saputo infondere nei suoi giovani.
Grazie al suo esempio di vero Maestro di vita è riuscito a far emergere capacità e virtù in chi ha voluto seguirlo.

Maestro Ravetto

Pasodoble de Concierto

Ferrer Ferran

Percussion 3
Cymbals, Bass Drum

Allegro comodo

Cymbals (Platos)

f Bombo (Bass Drum) **p**

13

cresc. **f**

26

p

43

marcato *poco rit.* **mf** **f**

56

mf

69

cresc. **f** *cresc.* **f**

81

f **mf**

102

cresc.

114

marcato

f

125

poco rit.

128

a tpo.

f

11

148

a tpo.

36

1. 4

2. 2

f

197

poco rit.

cresc.

208

ritenuto

210

a tpo.

ff

f

220

16

f

246

3

ff
